

LNVP

Landesnahverkehrsplan
Rheinland-Pfalz

1. LANDESNAHVERKEHRSPLAN RHEINLAND-PFALZ



Verbandsversammlung SPNV-Nord

23.06.2023

Dr.-Ing. Roland Priester (PTV)



Rheinland-Pfalz

MINISTERIUM FÜR
KLIMASCHUTZ, UMWELT,
ENERGIE UND MOBILITÄT

SPNV-Nord
Wir bewegen die Region

Zweckverband ÖPNV
Rheinland-Pfalz Süd

PTV GROUP

in Zusammenarbeit mit

TTN
Transport
Technologie -
Consult
Karlsruhe GmbH



LNVP

Landesnahverkehrsplan
Rheinland-Pfalz

01

Stand der Erarbeitung

02

Termine des Beteiligungsverfahrens

03

Fragen



LNVP

Landesnahverkehrsplan
Rheinland-Pfalz

02

Stand der
Erarbeitung

Bisher erreichte Arbeitsschritte

- **Analyse von Rahmenbedingungen & Prognosen** der verkehrlichen Entwicklung (u. a. Antriebswende, Einflussfaktoren des Mobilitätsverhaltens, Trends zur Mobilität in Städten sowie in ländlichen Räumen, Mobilitätskosten → Deutschlandticket)
- **Herleitung und Festlegung übergeordneter Ziele** des Landesnahverkehrsplans
 - Klima- und Umweltschutz
 - Daseinsvorsorge / Gleichwertigkeit der Lebensverhältnisse
 - Wirtschaftlichkeit
 - Soziale Bedingungen der ÖPNV-Beschäftigten
- **Bestandsaufnahme von Verkehrsangebot und Verkehrsnachfrage auf landesbedeutsamer Ebene**

Aktuelle Arbeitsschritte

■ Klassifikation von Raumtypen

- zur Differenzierung des Angebotsstandards
- zur Ableitung des Finanzierungsbedarfs

■ Definition von Produkten: Angebotsdifferenzierung nach Funktion und Angebotsform

- Regionale Hauptlinien
- Regionale Ergänzungslinien
- Lokale Hauptlinien
- Lokale Ergänzungslinien

■ Definition von Angebotsstandards

- Betriebszeiten
 - Fahrtenfolge (Takt)
- } je Produkt und Raumtyp

Raumtypen

Herleitung

- Gemeindeebene
- Basis-Einteilung gemäß RegioStaR 7 (Regionalstatistische Raumtypologie von BMDV/BBSR)
- allerdings: Notwendigkeit der Differenzierung des kleinstädtischen, dörflichen Raums:
 - zusätzliche Berücksichtigung Einwohnerdichte und Binnenpendler

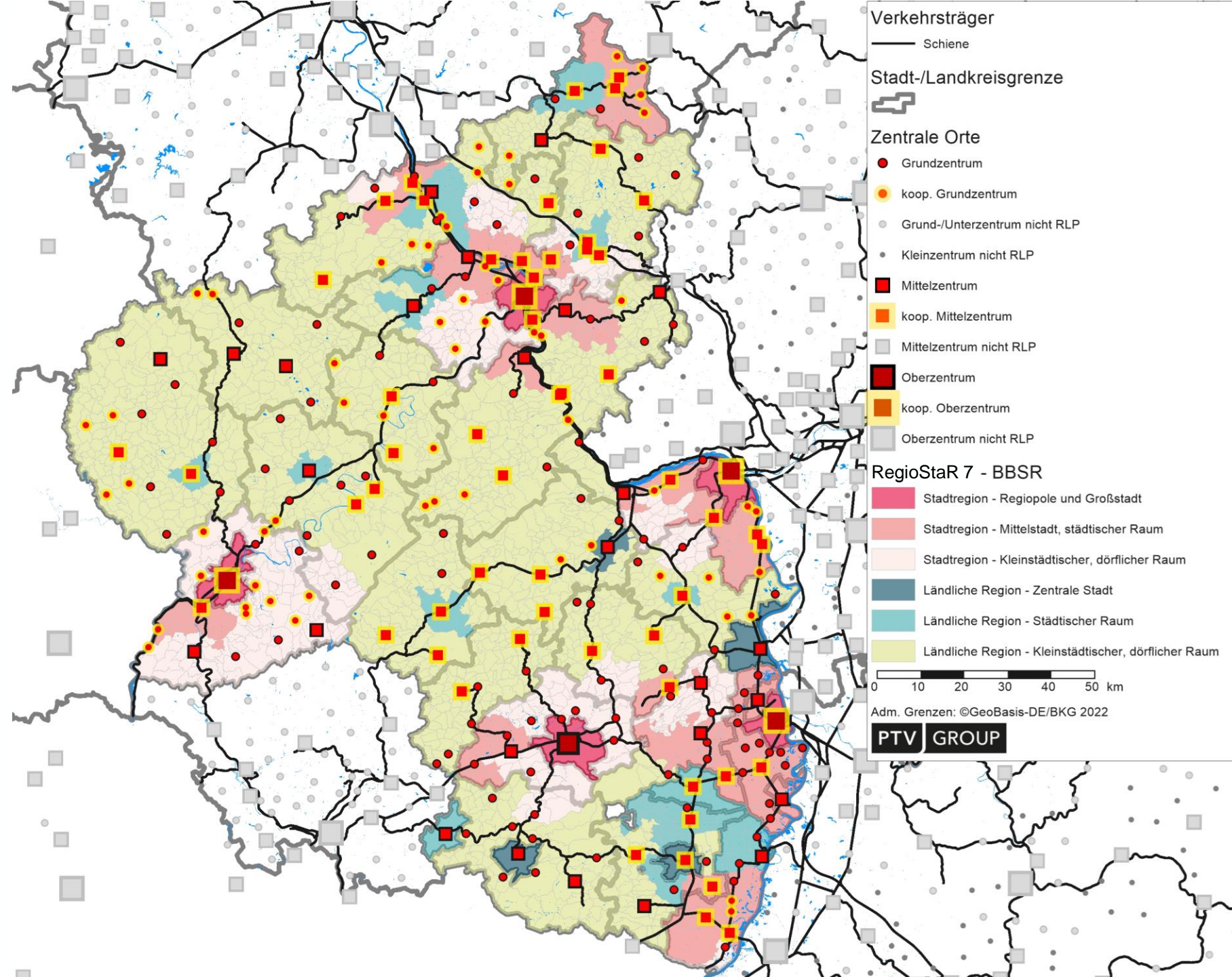

Raumtypen

Einwohnerdichte /km²

- Gemeindeebene
- Verdichtungsräume
- dünn besiedelte Räume in
 - Eifel
 - Hunsrück
 - Nahe-Bergland
 - Nordpfälzer Bergland
 - Pfälzerwald



LNVP Landesnahverkehrsplan
Rheinland-Pfalz

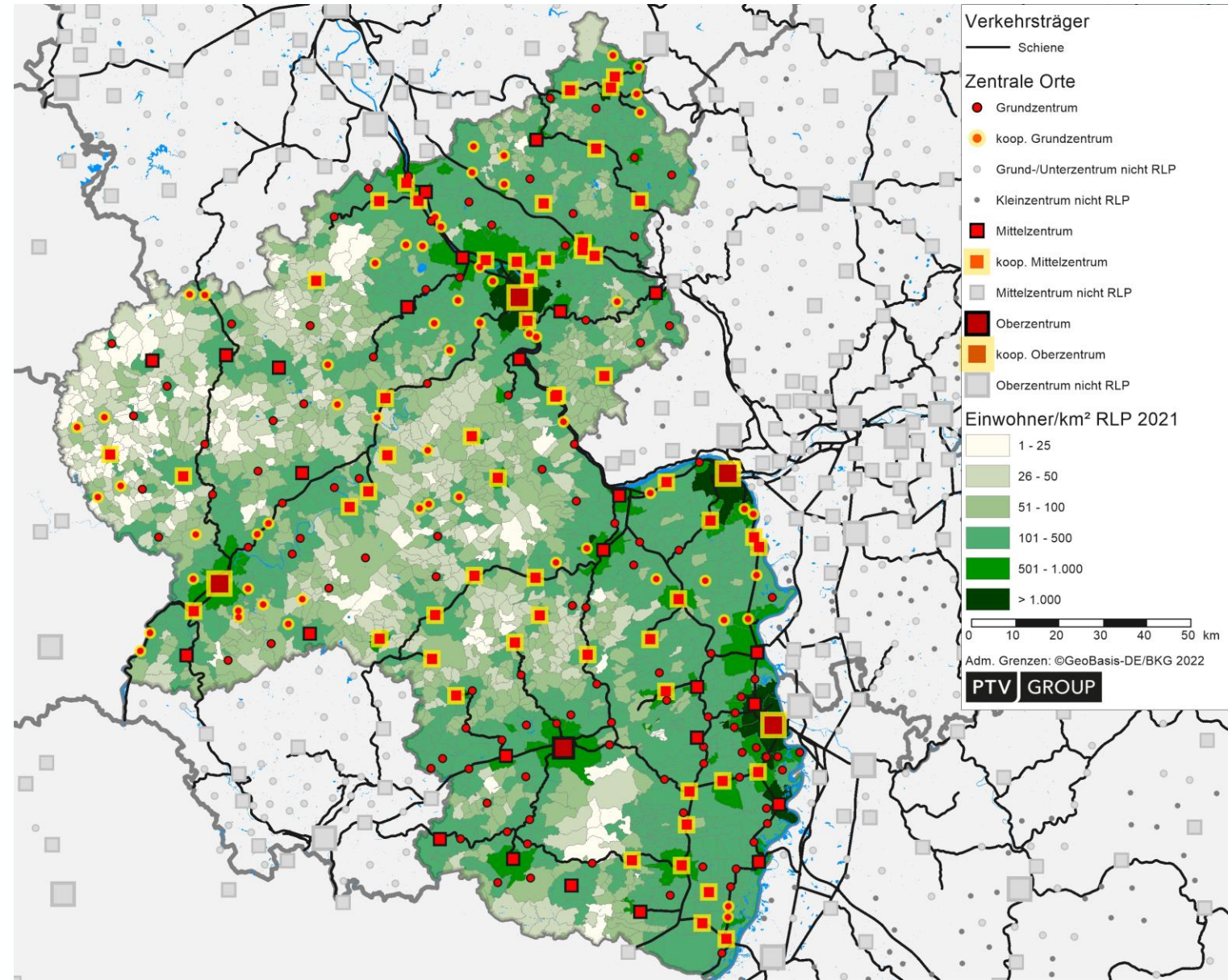

Raumtypen

Binnenpendler 2021

- Gemeindeebene
- Bedeutung der Orte mit zentraler Funktion erkennbar



LNVP Landesnahverkehrsplan
Rheinland-Pfalz

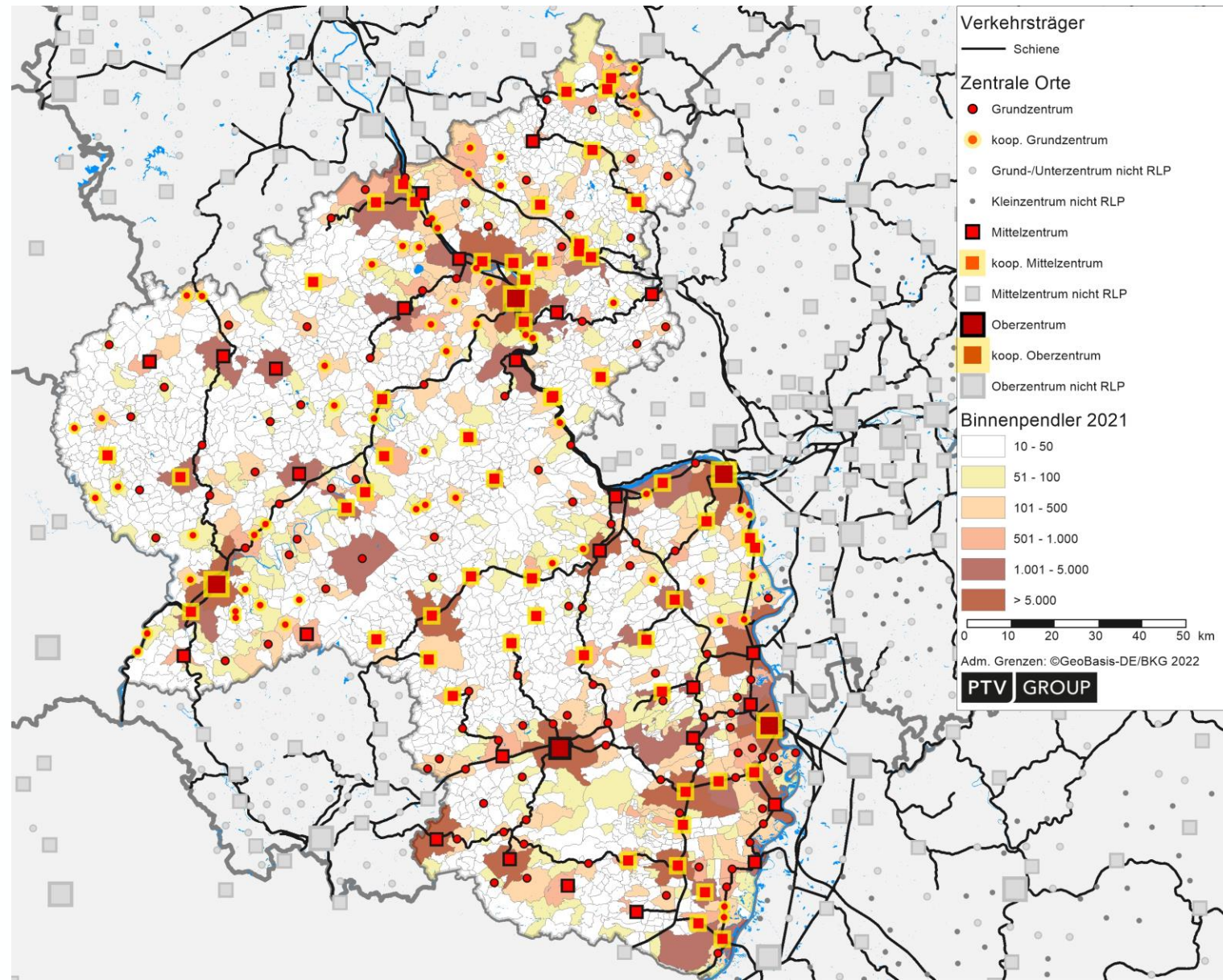

Weitere Schritte

- **Stärken-Schwächen-Analyse** der landesbedeutsamen Relationen
- Maßnahmen zur **Optimierung** der landesbedeutsamen Relationen
- Festlegung der **Qualitätsstandards** (u. a. zu Fahrzeugen, Infrastruktur, Barrierefreiheit und Personal)
- Weitere Themenschwerpunkte (u. a. Entwicklung von **Leitfäden** für die kommunale Nahverkehrsplanung):
 - barrierefreie Ausgestaltung der Haltestellen
 - alternative Antriebstechnologien
 - Verknüpfung der Verkehrsträger (Mobilitätsstationen)
 - Potenziale von On-Demand-Verkehren
- Ermittlung des **CO₂-Einsparpotenzials** von Maßnahmen
- Ermittlung des **Finanzierungsbedarfs** zur Erfüllung der Angebotsstandards in einem gemeinsamen, iterativen Prozess



LNVP

Landesnahverkehrsplan
Rheinland-Pfalz

03

Termine des
Beteiligungsverfahrens

Termine des Beteiligungsverfahrens

08.02.

Auftaktveranstaltung

28.03./
29.03.

Workshops zum 1. Meilenstein

- Interessenvertreter
- Fachvertreter Zweckverbände, Verbände, Aufgabenträger

- Trends & Prognosen
- Ziele des LNVP
- Produkte und Standards
- Barrierefreier Ausbau der Haltestellen

Mai

22.05.

Workshop Verkehrsverbände

23.05.

Beteiligung Verkehrsunternehmen

- Standards (Angebot, Infrastruktur, Fahrzeuge, Personal)
- Alternative Antriebe
- Maßnahmen gegen Fachkräftemangel

Juni

21.06.

ZV-Versammlung ZÖPNV Süd

22.06.

Kommunale Behindertenbeauftragte

23.06.

ZV-Versammlung SPNV-Nord

Juli

04.07.

Beteiligung Landtagsabgeordnete

13.07.

Workshops zum 2. Meilenstein

- Interessenvertreter (Beteiligte nach § 5 NVG)
- Fachvertreter Zweckverbände, Verbände, Aufgabenträger

- Standards (Angebot, Infrastruktur, Fahrzeuge, Personal)
→ Rahmenvorgaben der Pflichtaufgabe
- Planungen für das Hauptliniennetz
- Alternative Antriebe
- Barrierefreier Ausbau der Haltestellen



Workshops 2. Meilenstein der Beteiligung

- Ort: Kulturheim Weisenau (Mainzer Bürgerhäuser)
- Datum:
 - 13.07.2023: Interessenvertreter (17–21 Uhr)
 - 14.07.2023: Kommunale Aufgabenträger (10–15 Uhr)
- Themen:
 - Überblick über zurückliegende Beteiligungsformate
 - Nachfragepotenziale, Raumtypen, Angebotsstandards
 - Darstellung Verkehrsnachfrageströme
 - Raumtypen
 - Produkte und Angebotsstandards
 - Handlungserfordernisse Regionale Hauptlinien aufgrund Abgleich Angebot, Nachfrage und Standards
 - Qualitätsstandards Fahrzeuge, Betrieb, Infrastruktur, Personal, Barrierefreiheit

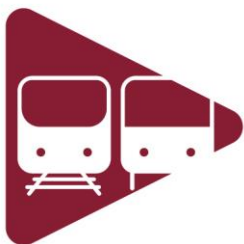

LNVP

Landesnahverkehrsplan
Rheinland-Pfalz

**VIELEN DANK FÜR IHRE
AUFMERKSAMKEIT.**



Rheinland-Pfalz

MINISTERIUM FÜR
KLIMASCHUTZ, UMWELT,
ENERGIE UND MOBILITÄT

SPNV-Nord
Wir bewegen die Region

Zweckverband ÖPNV
Rheinland-Pfalz Süd

PTV GROUP

in Zusammenarbeit mit



PTV | GROUP

FRAGEN



?